

Weitere Informationen:

Kulturbüro: **Öffnungszeiten**
Mo. - Do.: 09:00 - 13:30
 14:30 - 16:30
Fr.: 09:00 - 13:30
 14:30 - 15:30

E-Mail: duesseldorf-kulturbuero@goethe.de
Telefon: 0211/9929913

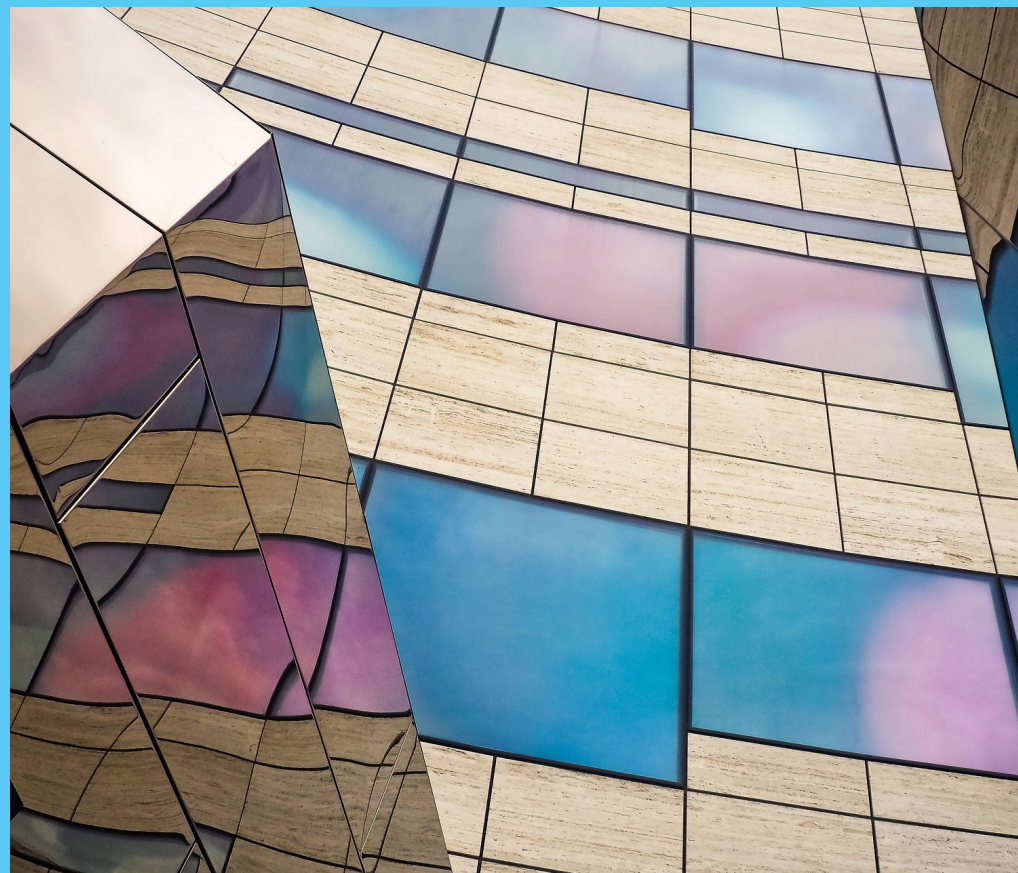

**Kultur- und
Freizeitprogramm**
Januar 2020

Düsseldorf

Willkommen in Deutschlands Kreativmetropole! Als Hauptstadt Nordrhein-Westfalens spielt Düsseldorf politisch und kulturell eine wichtige Rolle.

Neben vielen Konzerten, Theateraufführungen und den Ausstellungen in modernen Museen befindet sich hier auch der Landtag NRW.

Die Altstadt und der Medienhafen mit dem Rheinturm stehen für die einzigartige Architektur der Stadt.

Die vielen Brauereien und Bars bieten sowohl das typische Altbier als auch rheinische Kulinarik.

Das Kultur- und Freizeitprogramm

Das Kulturprogramm ist der beste Weg, um Düsseldorf kennenzulernen!

Je nach Interesse bieten kulturelle, unterhaltende und künstlerische Aktivitäten eine perfekte Gelegenheit, die Stadt und Umgebung gemeinsam zu erleben. Unser Kulturprogramm macht es möglich, zusätzlich zum Sprachkurs mit vielen Menschen in Kontakt zu kommen und neue Erfahrungen zu sammeln. Denn zusammen wird das Deutschlernen einfacher und macht mehr Spaß!

Düsseldorf

Welcome to Germany's creative hotspot! As the capital of NRW, Düsseldorf plays an important political and cultural role.

In addition to various concerts, theatre plays and contemporary art exhibitions in museums, the parliament of NRW can also be found here.

The historical old town and the modern media harbour symbolize the city's unique architecture. Many breweries and bars offer traditional Altbier as well as typical cuisine from the region.

The cultural programme

The cultural programme is the best way to get to know Düsseldorf!

Cultural, entertaining and artistic activities present the opportunity to experience the city and its surroundings.

Our cultural programme makes it possible to get in touch with others and gather new experiences in addition to the course.

Learning German together makes it easier and more enjoyable!

Regeln des Kulturprogramms

1. Eine Anmeldung erfolgt über die aushängenden Listen neben dem Kulturbüro.
2. Die Anmeldung (mit ) ist verbindlich.
3. Falls Sie nicht mehr kommen können, streichen Sie bitte Ihren Namen auf der Liste durch.
4. Eine Veranstaltung braucht drei Teilnehmende um stattzufinden.
5. Das Programm ist nur für unsere Kursteilnehmenden.

Symbole

Treff-Zeit



Treffpunkt



Anmelde-
schluss
Kosten



symbols

meet-up time



meet-up point



registration
deadline
costs



Rules for the cultural programme

1. You can register via the lists next to the cultural office.
2. The registration (with ) is binding.
3. In case you cannot take part in the programme anymore, please cross out your name from the list.
4. An event needs at least three participants to take place.
5. The programme is only for our course participants.

Unser Team: Alina und Henning





Museum Folkwang

Samstag, 22.02.

Wir fahren nach Essen und besichtigen im Museum Folkwang Ausstellungen zu den Themen Science Fiction, Technik und Popkultur.

- 19€
- Vor dem Institut
- 11:00 Uhr
- 21.02., 15:00 Uhr



Begrüßung

Mittwoch, 05.02.

Das Goethe-Institut sagt „Herzlich Willkommen!“ mit Brezeln und Obst.

-
- In der Lounge
- 13:00 Uhr
-

- individuell
- Vor dem Institut
- 18:30 Uhr
- 21.02., 15:00 Uhr

Abschiedsessen

Dienstag, 25.02.

Unser Abschiedsessen zum Kursende!



- individuell
- Vor dem Institut
- 18:30 Uhr
- 04.02., 16:00 Uhr

Goethe-Treff

Mittwoch, 05.02.

Wir gehen in eine Brauerei in der Altstadt. Dort können wir uns bei Essen und Trinken auf Deutsch unterhalten und uns besser kennenlernen!



Düsseldorf Aktiv

Donnerstag, 06.02.

Jeden Donnerstag kommen Düsseldorfer Frauen in unsere Lounge. Mit Ihnen kann man Deutsch sprechen, Kaffee trinken und Spaß haben!

-
- In der Lounge
- 13:00 Uhr
-

-
- Vor dem Institut
- 18:15 Uhr
- 05.02., 16:00 Uhr

Altstadtführung

Donnerstag, 06.02.

Die Altstadt ist das historische Zentrum der Stadt mit vielen Restaurants und Bars. Wir machen eine Tour und erleben das traditionelle Düsseldorf!





Wuppertal

Samstag, 08.02.

Auf geht's nach Wuppertal! Dort machen wir eine Tour durch die Stadt und können danach mit der Schwebebahn fahren und freie Zeit genießen.

- € 9€
- Vor dem Institut
- 11:00 Uhr
- 07.02., 15:00 Uhr

-
- In der Lounge
- 13:00 Uhr
-

Düsseldorf Aktiv

Donnerstag, 13.02.

Jeden Donnerstag kommen Düsseldorfer Frauen in unsere Lounge. Mit Ihnen kann man Deutsch sprechen, Kaffee trinken und Spaß haben!



-
- Vor dem Institut
- 19:00 Uhr
- 10.02., 16:00 Uhr

Jam Session

Dienstag, 11.02.

Live Jazz in Düsseldorf! Wir erleben eine kostenlose Jam Session in der Jazz Schmiede.



K20

Dienstag, 18.02.

Das K20 ist ein Museum für Kunst des 20. Jahrhunderts in Düsseldorf. Dort besuchen wir die Ausstellung „Kriegsjahre 1939 bis 1945“ von Pablo Picasso.

- € 12€
- Vor dem Institut
- 10:30/13:30 Uhr
- 17.02., 16:00 Uhr



Goethe-Treff

Mittwoch, 12.02.

Wir gehen in eine Brauerei in der Altstadt. Dort können wir uns bei Essen und Trinken auf Deutsch unterhalten und uns besser kennenlernen!

- individuell
- Vor dem Institut
- 18:30 Uhr
- 11.02., 16:00 Uhr

- individuell
- Vor dem Institut
- 18:30 Uhr
- 18.02., 16:00 Uhr

Goethe-Treff

Mittwoch, 19.02.

Wir gehen in eine Brauerei in der Altstadt. Dort können wir uns bei Essen und Trinken auf Deutsch unterhalten und uns besser kennenlernen!



- € 7,50€
- Vor dem Institut
- 10:30/13:30 Uhr
- 12.02., 16:00 Uhr

Eislaufen

Donnerstag, 13.02.

In der Eishalle Benrath gehen wir Eislaufen und erleben die winterliche Atmosphäre.



Karnevalsparty

Donnerstag, 20.02.

Das Goethe-Institut Düsseldorf sagt „Helau!“ und feiert Karneval in der Lounge mit regionalen Karnevalstraditionen.

-
- In der Lounge
- 13:00 Uhr
-