

DEUTSCH

MEINE MUTTERSPRACHE

die Ausstechform

der Backpinsel

die Garnierspritze

das Mehlsieb / Sieb

der Messlöffel

das Nudelholz

das Passiergerät

der Pürrierstab

die Schüssel

die Springform

der Spritzbeutel

der Standmixer

das Teigrädchen

die Waage

die Zitronenpresse

(den Teig) ausrollen

den Teig (mit einer Flüssigkeit) bestreichen

bestreuen

(die Form) einfetten

(Kirschen) entsteinen

(eine Torte) garnieren

(Obst / Gemüse) pürieren

(Eiweiß / Sahne) steif schlagen

(den Backofen) vorheizen

(Eier / Eigelb und Eiweiß) trennen

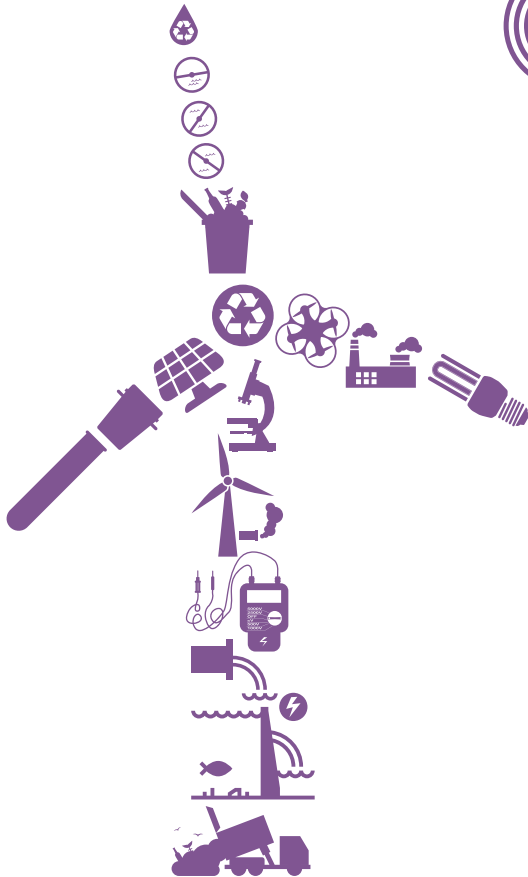

Umwelttechniker Umwelttechnikerin

**GOETHE
INSTITUT**

Sprache. Kultur. Deutschland.

DEUTSCH

MEINE MUTTERSPRACHE

der Abfall.....
das Abgas (meist Plural: die Abgase)
das Abwasser
die Energiesparlampe.....
der Grüne Punkt (grünes Wiederverwertungszeichen)
die Kläranlage
das Kraftwerk
das Messgerät
das Mikroskop.....
die Mülldeponie.....
die Mülltrennung.....
das Reagenzglas
der Sonnenkollektor
das Wasserkraftwerk.....
das Windrad.....
(Messdaten) auswerten.....
(eingetretene Schäden / Verschmutzungen) beheben.....
(Analysen / Messungen) durchführen
(Boden- / Luft- / Gewässer-) Proben entnehmen.....
(umweltfreundliche Technologien) entwickeln
(verschiedene Analysetechniken) an- / verwenden.....



**Tischler
Tischlerin**

**GOETHE
INSTITUT**

Sprache. Kultur. Deutschland.

DEUTSCH

MEINE MUTTERSPRACHE

der Beitel

die Bohrmaschine

die Feile

die Gehrungslade / Schneidlade

der Hobel

die Kneifzange

die Kombizange

die Kreissäge

das Maßband / Bandmaß

die Raspel

der Schraubendreher / -zieher

der Schraubstock

die Stichsäge

die Wasserwaage

der Zollstock / Meterstab

(Holzschutzmittel) auftragen

(Konstruktionen) entwerfen

(Oberflächen) veredeln

(Parkett- / Holzböden) verlegen

(Geräte / Maschinen) warten

(Oberflächen) glätten

(Oberflächen) lackieren

(Oberflächen) reinigen

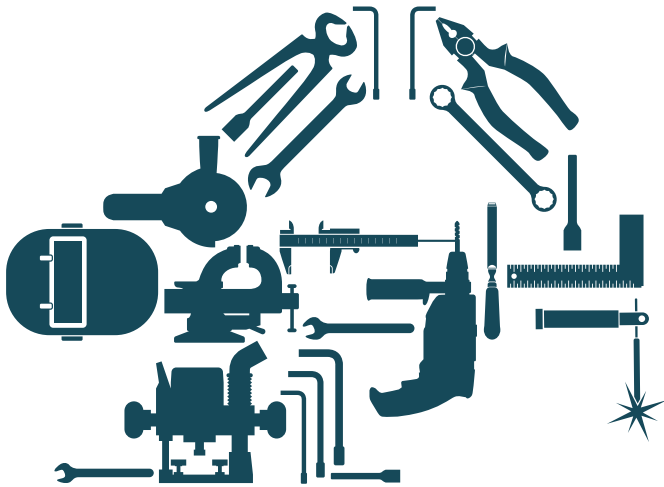

**Metallbauer
Metallbauerin**

**GOETHE
INSTITUT**

Sprache. Kultur. Deutschland.

DEUTSCH

MEINE MUTTERSPRACHE

die Bohrmaschine

der Doppelmaulschlüssel

der Doppelringschlüssel

die Feile

der Flachmeißel

die Fräsmaschine

der Gabelschlüssel

der Innensechskantschlüssel

die Kombizange

die Schieblehre

die Schleifmaschine

der Schraubstock

der Schweißbrenner

die Schweißmaske

der Winkel

(eine Zeichnung) anfertigen

(Schutzlack) auftragen

(Wartungs- und Servicearbeiten)

durchführen

(Scharniere) einpassen

(eine Metalloberfläche) entrostet

fräsen

löten

nieten

schweißen

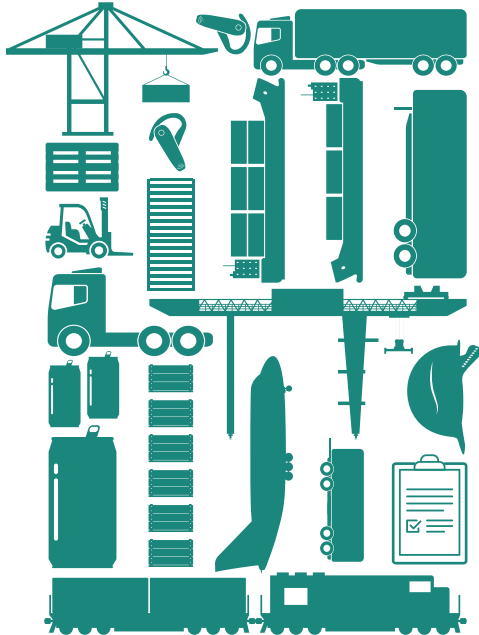

Kaufmann / Kauffrau für Spedition und Logistik

**GOETHE
INSTITUT**

Sprache. Kultur. Deutschland.

DEUTSCH

MEINE MUTTERSPRACHE

der Anhänger	
der Container.....	
der Frachtbrief.....	
das Frachtflugzeug.....	
das Frachtschiff.....	
der Gabelstapler.....	
der Güterzug.....	
das Headset	
die Kiste	
der Kran	
die Palette	
der Sattelaufleger.....	
der Sattelschlepper.....	
der Sattelzug.....	
der Schutzhelm.....	
(Zollformalitäten) abwickeln.....	
(Lieferscheine / Frachtscheine)	
ausfertigen.....	
(Angebote) erstellen.....	
(Kosten) kalkulieren.....	
sich (um Reklamationen) kümmern.....	
(Waren) lagern.....	
(die Be- / Entladung, den Transport	
der Waren) überwachen.....	
(Lieferungen) zusammenstellen.....	



**Kellner
Kellnerin**

**GOETHE
INSTITUT**

Sprache. Kultur. Deutschland.

DEUTSCH

MEINE MUTTERSPRACHE

der Aschenbecher

das Besteck

der Bestellzettel

die Gabel

das Glas

die Kellnerbörse

der Korkenzieher

das Messer

das Rot- / Weißweinglas

der Salz- / Pfefferstreuer

die Serviette

die Speisekarte

das Tablett

der Teller

der Zuckerstreuer

(den Tisch) abräumen

(einen Tisch) anweisen

(eine Bestellung) aufnehmen

(Gäste) bedienen

(bar / mit Karte) (be)zahlen

(den Tisch) eindecken

(eine Speise) empfehlen

(eine Zahlung) entgegennehmen

(das Besteck) polieren

(Speisen / Getränke) servieren