

# Layanan Pengambilan Media

Perpustakaan Goethe-Institut Jakarta

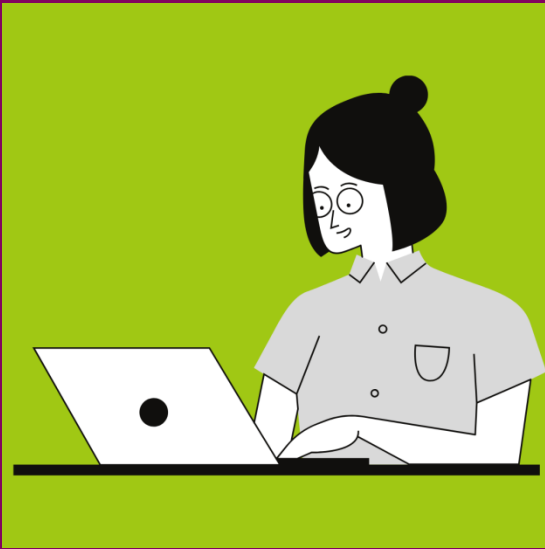

**Pesan *online***



**Ambil media**



**Nikmati di rumah**

# 1. Daftar / Masuk ke OPAC

**Ikuti langkah berikut:**

1. Layanan pengambilan media ini hanya berlaku bagi anggota perpustakaan. Jika Anda belum menjadi anggota, Anda dapat mendaftar melalui [www.goethe.de/jakarta/pendaftaran](http://www.goethe.de/jakarta/pendaftaran)
2. Untuk meminjam media, silakan menuju laman berikut: <https://bit.ly/PESANMEDIA>.
3. Masukkan kredensial akun Anda untuk **meingoethe.de** pada kolom *log in*.
4. Klik 'Log In'.

Silakan hubungi kami jika Anda mengalami kendala saat mendaftar. Kami akan senang membantu Anda!

Email [Info-jakarta@goethe.de](mailto:Info-jakarta@goethe.de)

WhatsApp [+62 812 1882 9013](https://wa.me/6281218829013)

**\*\*Layanan pengambilan media hanya tersedia untuk area Jabodetabek dan tergantung pada situasi harian.**

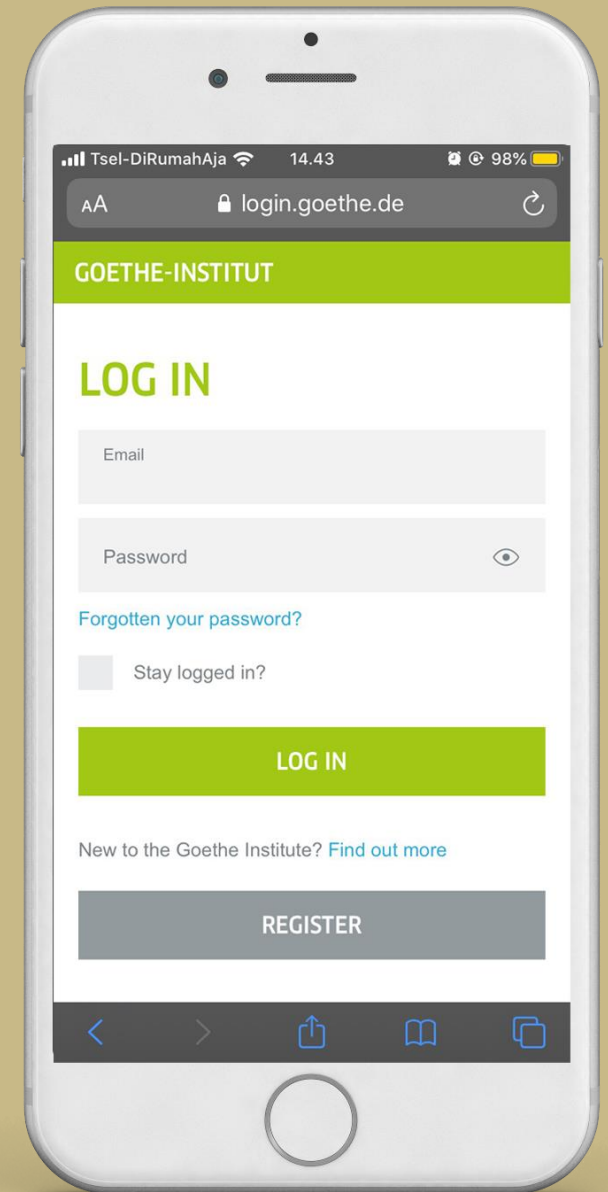

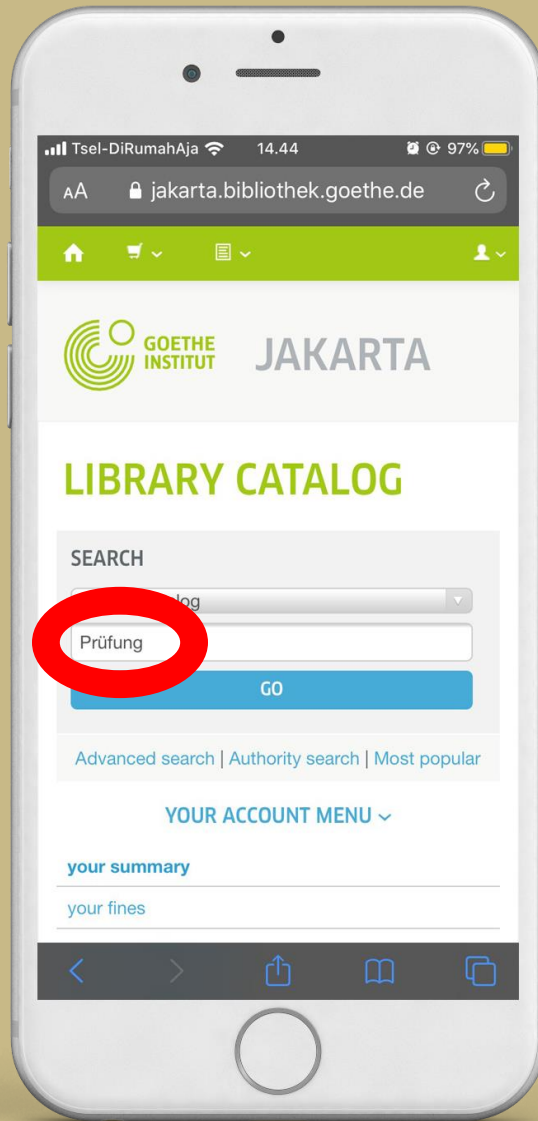
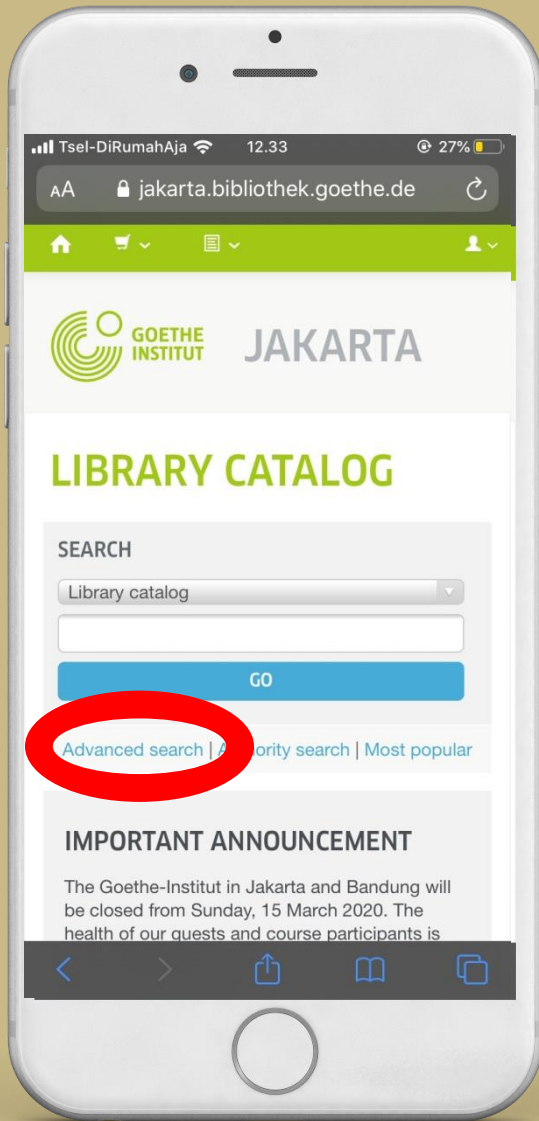

## 2. Cari Media

**Ikuti langkah berikut:**

1. Anda dapat mulai mencari media melalui kolom pencarian yang tersedia di 'Library Catalog' atau klik 'Advanced Search', di mana kalian juga dapat melihat beragam koleksi seperti "Latihan dan Persiapan Ujian". Tuliskan kata kunci Anda dalam pencarian (Contoh: Prüfung A1).
2. Klik 'Go'.

# 3. Pilih Media

## Ikuti langkah berikut:

1. Setelah menemukan media yang ingin Anda pinjam, Anda dapat memasukkannya ke dalam keranjang pesanan dengan klik 'Add to Your Cart'.
2. Pesanan secara otomatis masuk ke keranjang Anda pada ikon keranjang di bagian atas.
3. Anda dapat meminjam maksimal 5 media, dengan pengecualian maksimal 2 buah DVD. Papan permainan tidak dapat dipinjam.

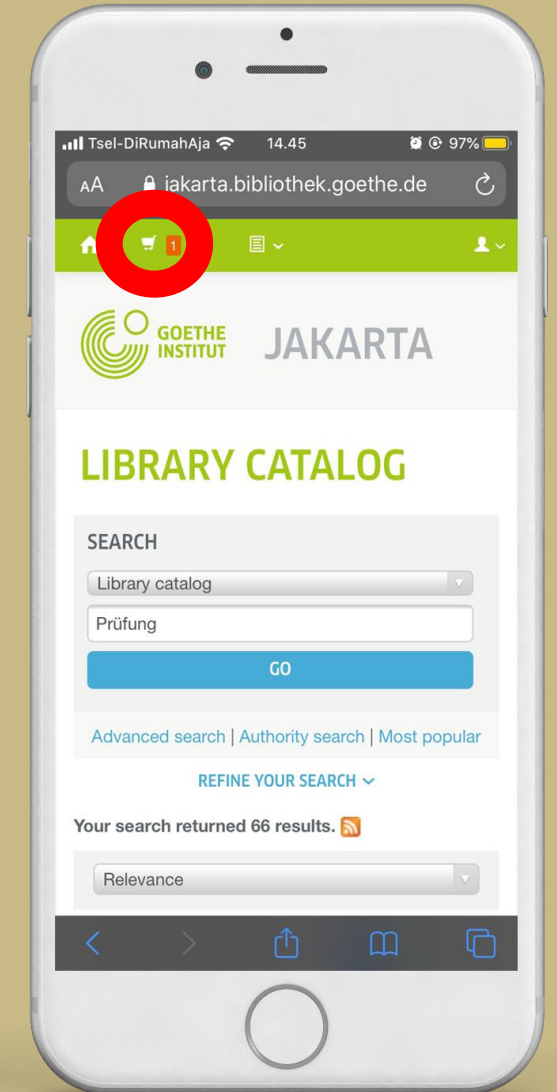
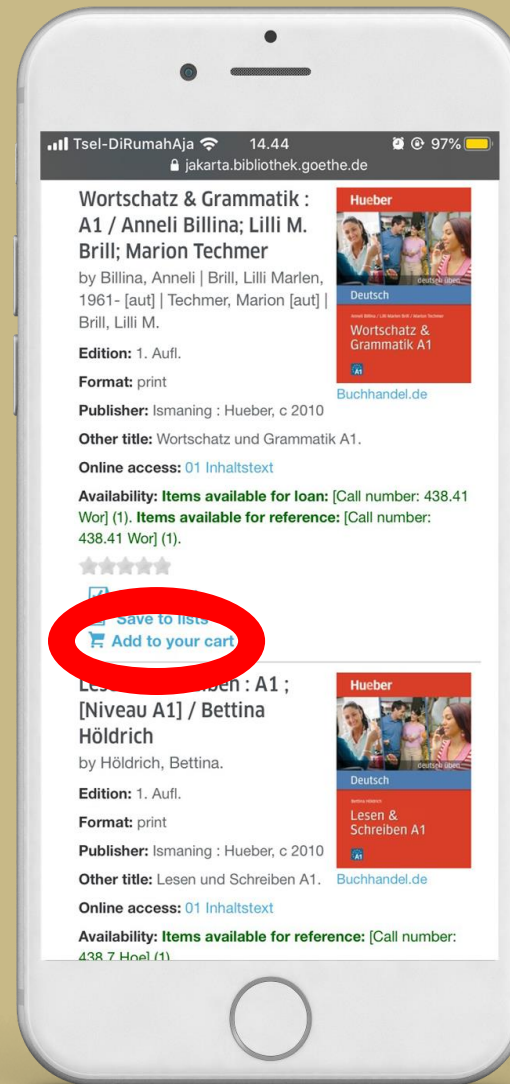

## 4. Pesan Media

**Ikuti langkah berikut:**

1. Buka keranjang Anda dan cek kembali media yang ingin Anda pinjam.
2. Jika sudah sesuai, klik tombol 'Send' di bagian atas kolom.
3. Anda akan terhubung pada tabel pemesanan.
4. Masukkan alamat [pesan@goethe.de](mailto:pesan@goethe.de) di kolom alamat e-mail dan data diri Anda (**Nama, E-mail, Nomor WhatsApp**) di kolom komentar.
5. Klik 'Send'.

**\*Bagi pengguna yang tidak memberikan data diri, kami tidak dapat memproses pesanan Anda.**

**\*\*Dengan memberikan data pribadi Anda, Anda mengizinkan Goethe-Institut Jakarta untuk memprosesnya dengan tujuan memenuhi pesanan media Anda, termasuk semua tindakan terkait pengembalian media, seperti surat pengingat.**

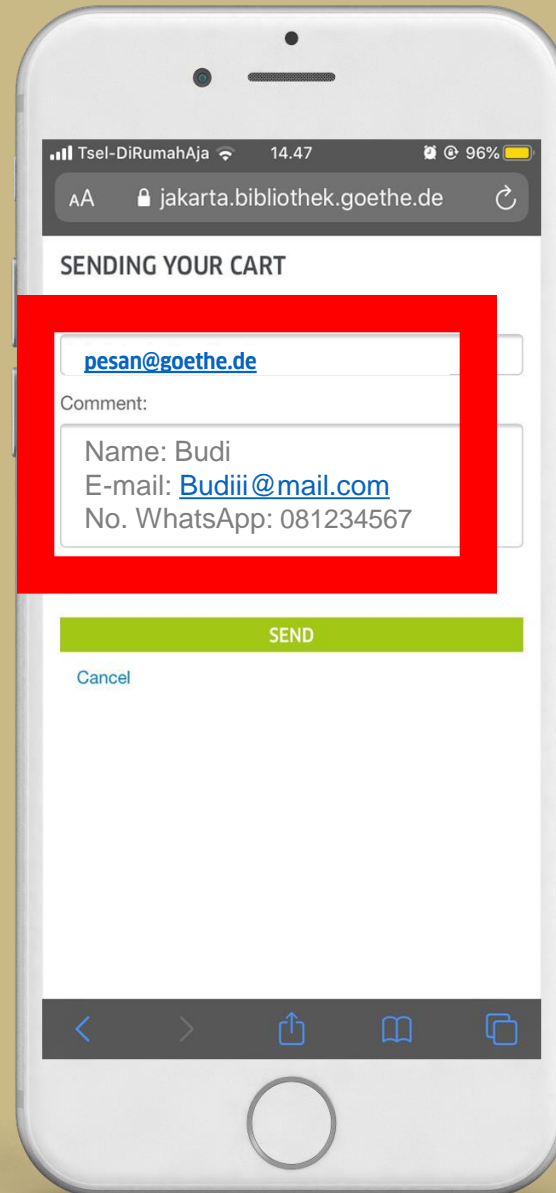
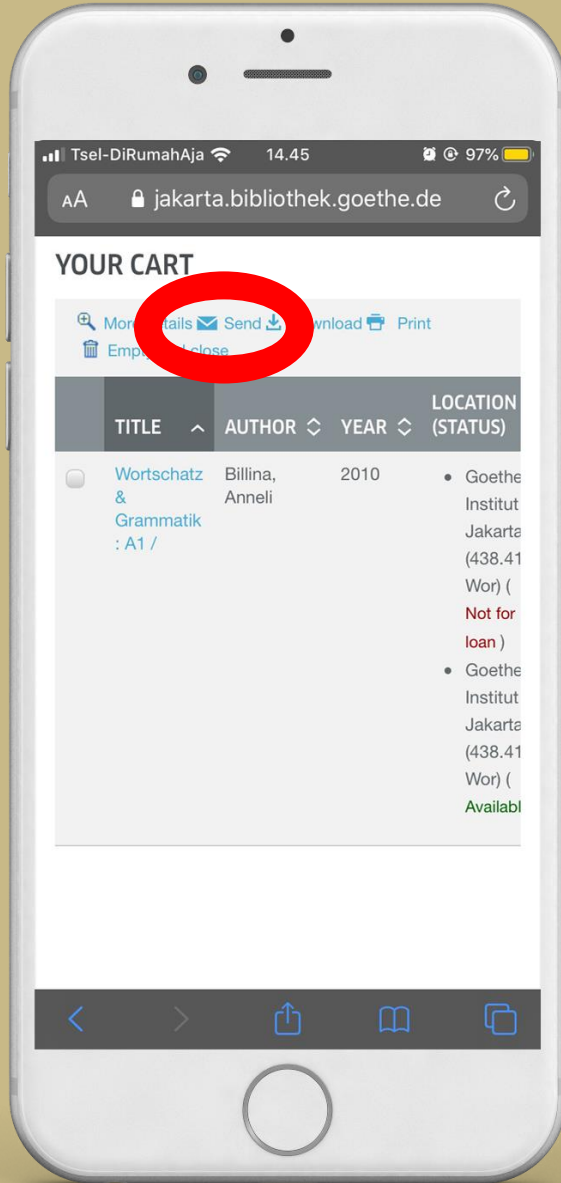

# 5. Selesai!

## Bagaimana selanjutnya?

1. Tim perpustakaan kami akan mengecek pesanan Anda dalam 24 jam (pada hari kerja) dan menghubungi Anda melalui kontak yang tercantum saat pemesanan jika media sudah siap untuk diambil.
2. Anda dapat mengambil media secara langsung di pos satpam atau menggunakan jasa ojek *online* dengan pemesanan dan biaya yang ditanggung sendiri.
3. Masa berlaku peminjaman adalah 4 minggu dan dapat diperpanjang satu kali secara *online*.
4. Mohon kembalikan media tepat waktu untuk kepentingan bersama. Media dapat dikembalikan kepada satpam di gerbang masuk Goethe-Institut sepanjang waktu. Mohon pastikan media dikemas dengan rapi.