

WORTSCHATZ

Tiere am Bach



1. Wie heißen die Tiere? Ergänze.

| | | |
|------------|-------------|----------|
| Salamander | Libelle | Hummer |
| Frosch | Schildkröte | Schnecke |
| Storch | | |

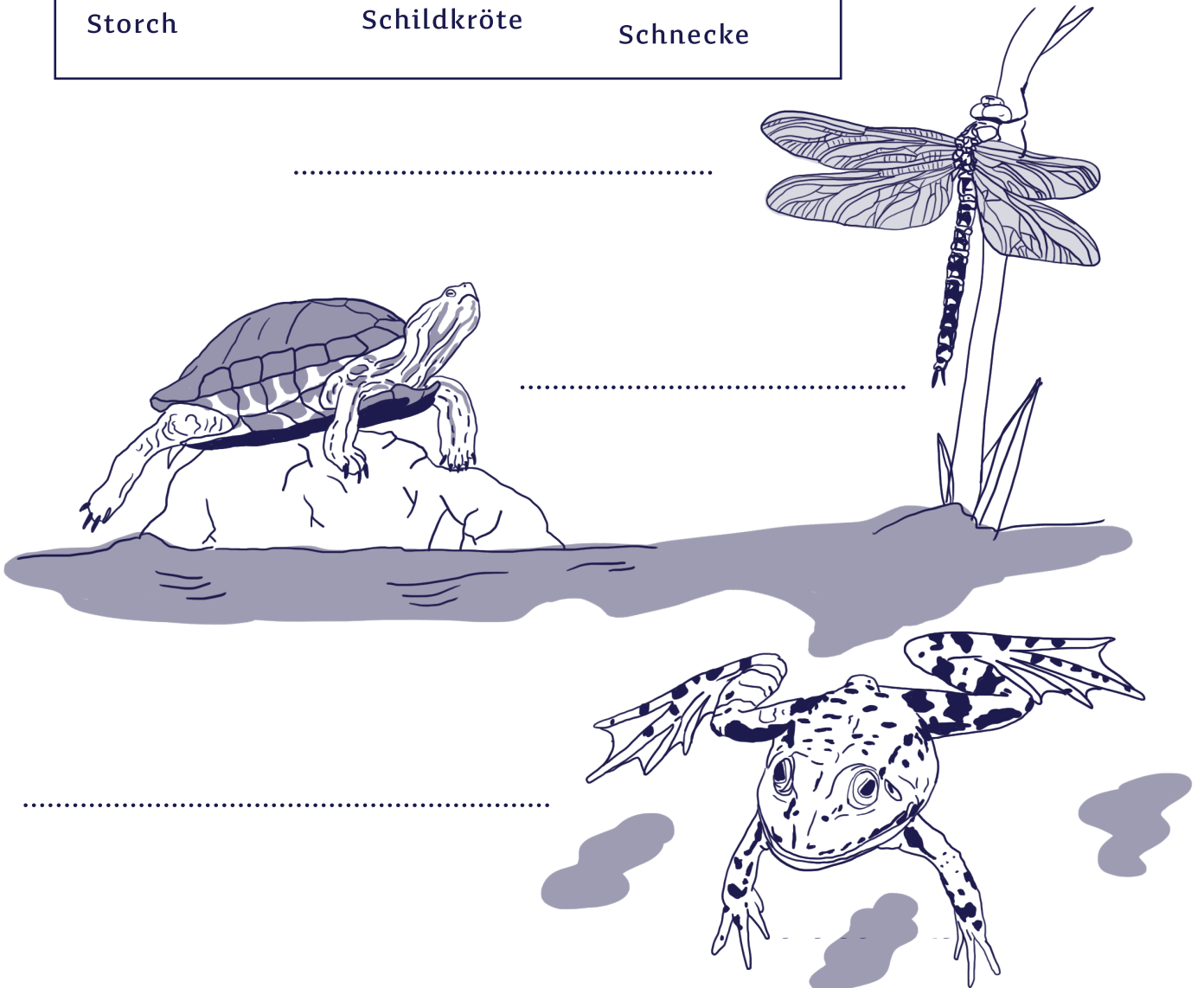

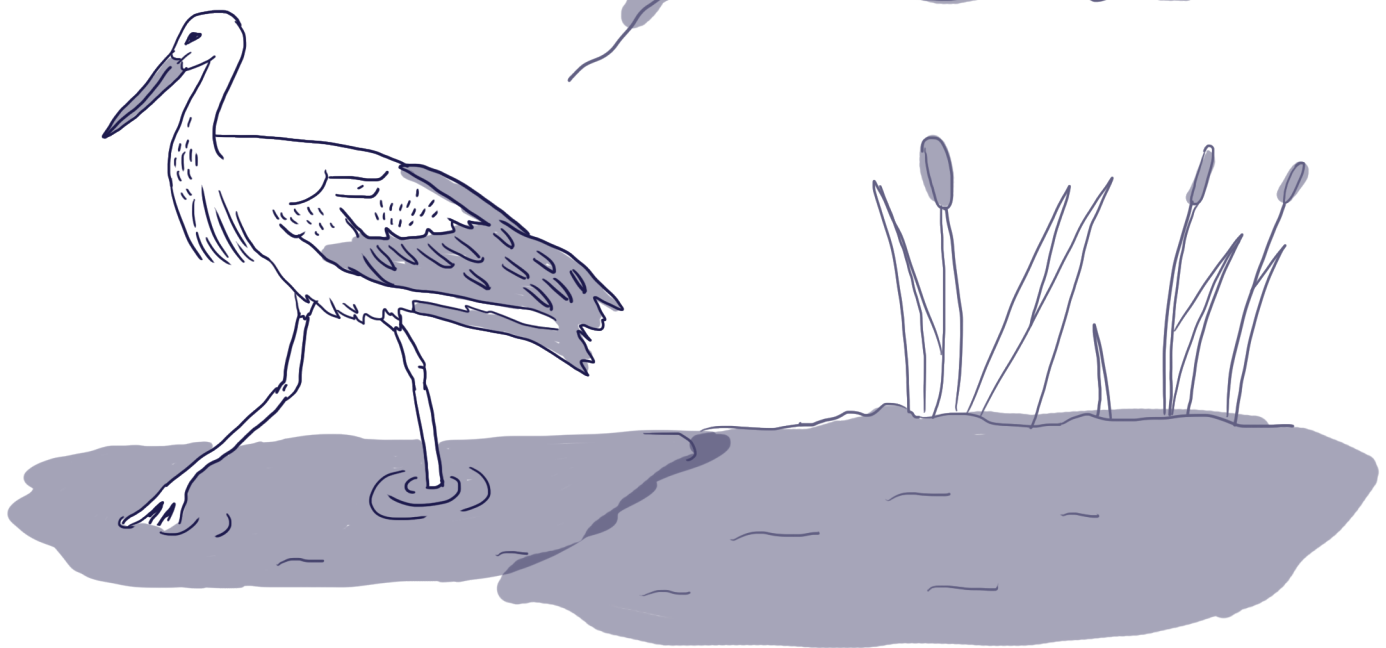
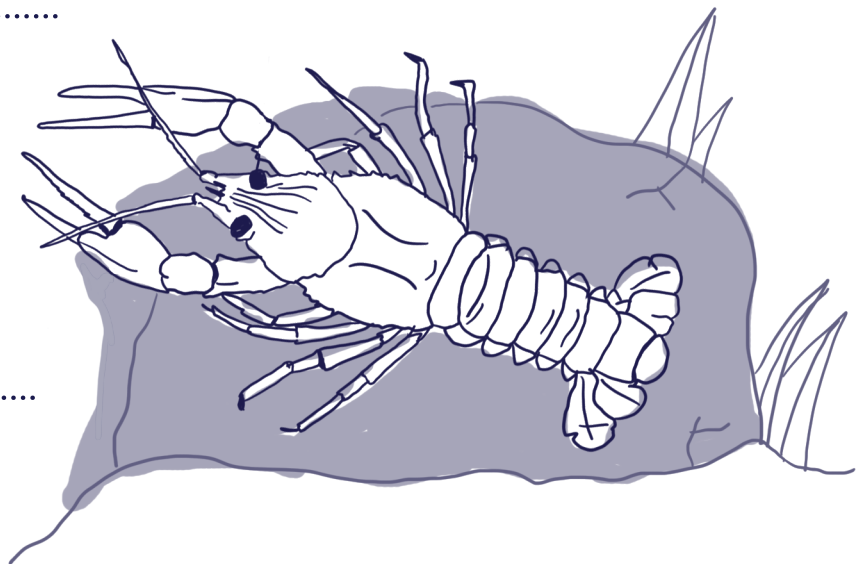
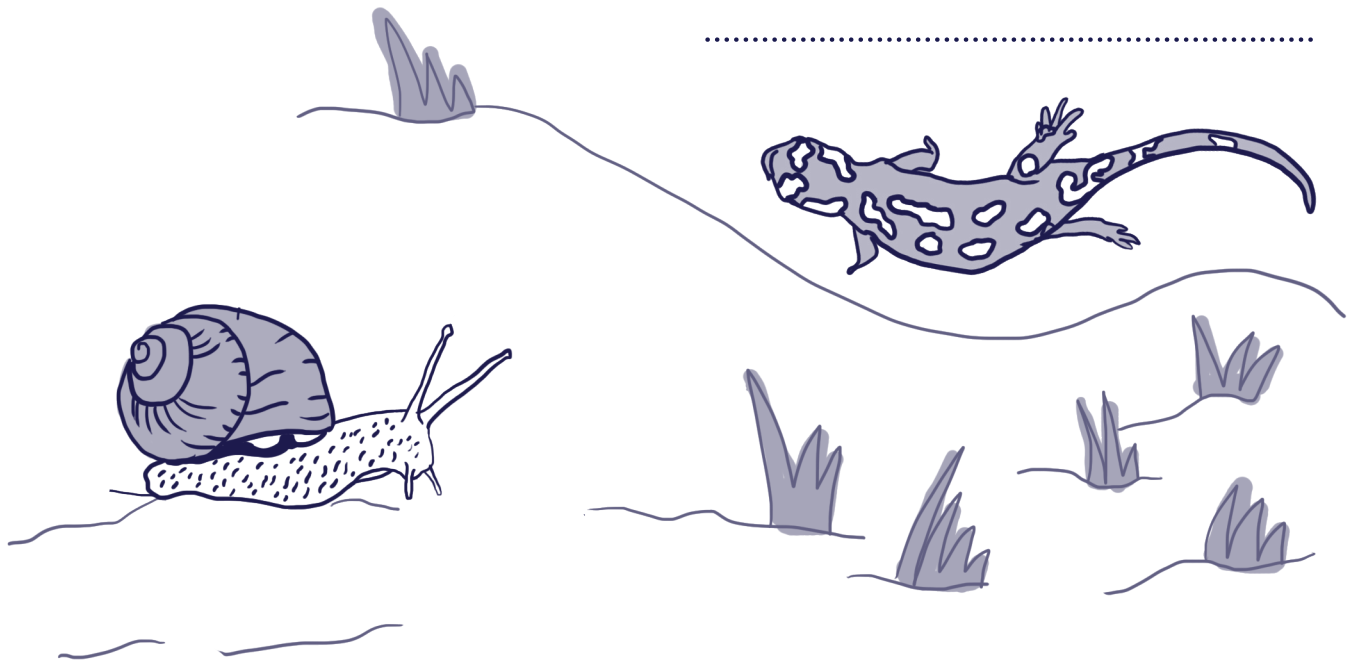

Tiere am Bach

der Salamander



die Libelle

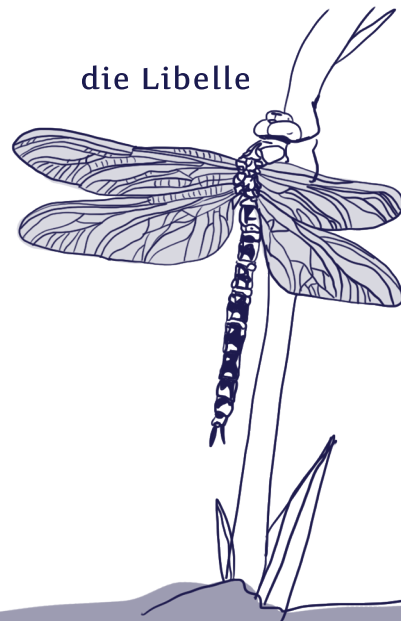

die Schildkröte



die Schnecke



der Frosch

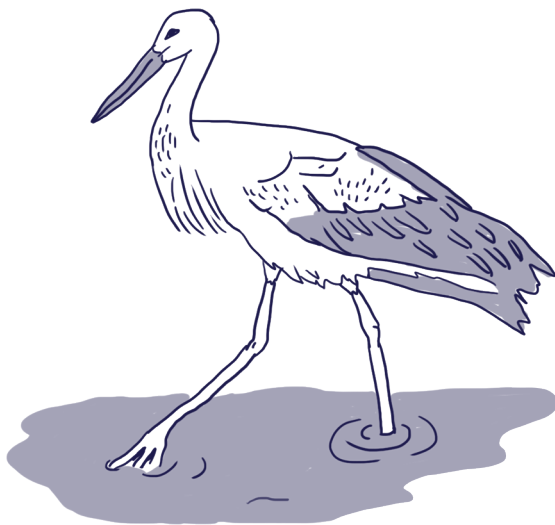

der Storch

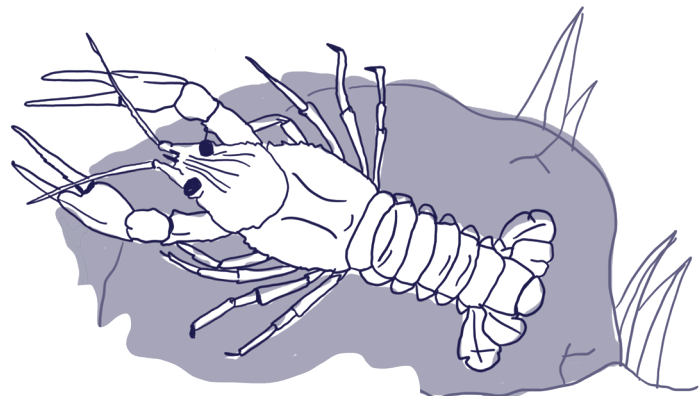

der Hummer

2. Wie heißen die Körperteile des Frosches?
Ergänze und ziehe Linien.

Empty rectangular box for writing.

.....

.....



.....

.....

| | | | |
|------------|-------|-------------|------|
| Frosch | Zunge | Hinterbeine | Auge |
| Schwimmfuß | | Vorderbeine | |

Körperteile des Frosches

Frosch

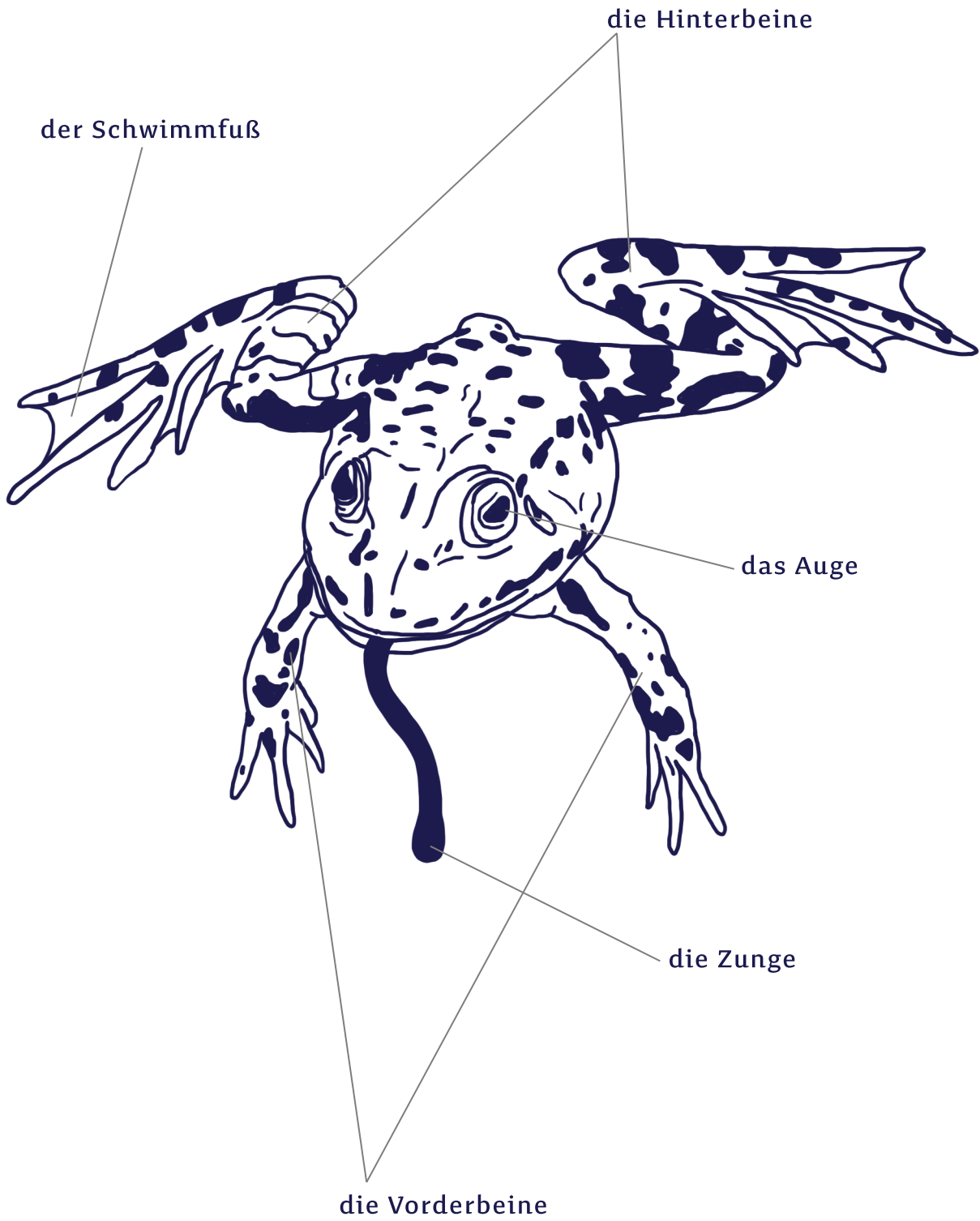

**3. Wie heißen die Körperteile der Schnecke?
Ergänze und ziehe Linien.**

.....

.....

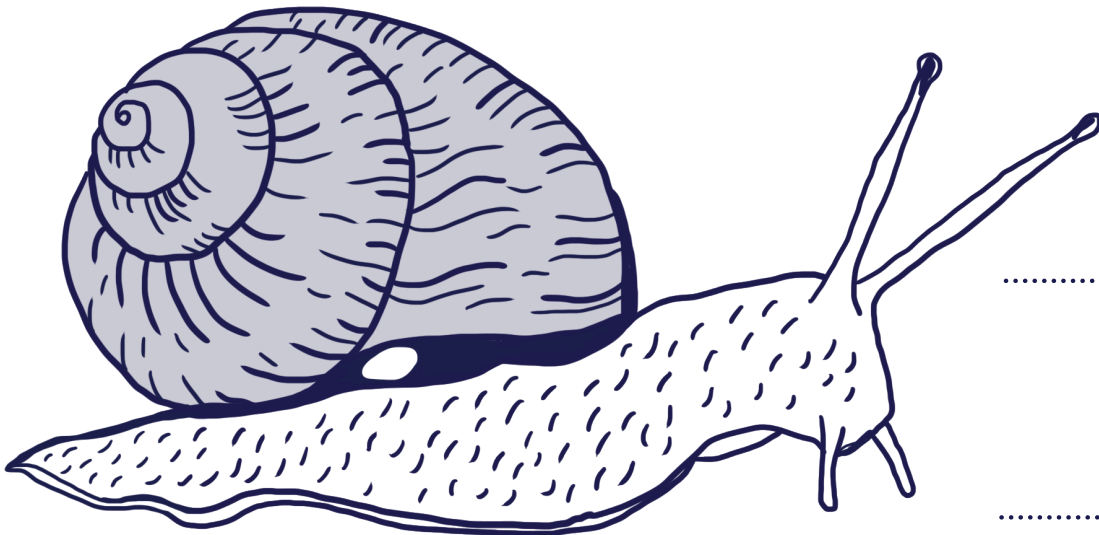

.....

.....

.....

.....

.....

.....

| | | |
|----------|-------------|-------------|
| Gehäuse | Atemloch | Mund |
| Fuß | Kriechsohle | Augenföhler |
| Schnecke | Kopf | Tastföhler |

Körperteile der Schnecke

Schnecke

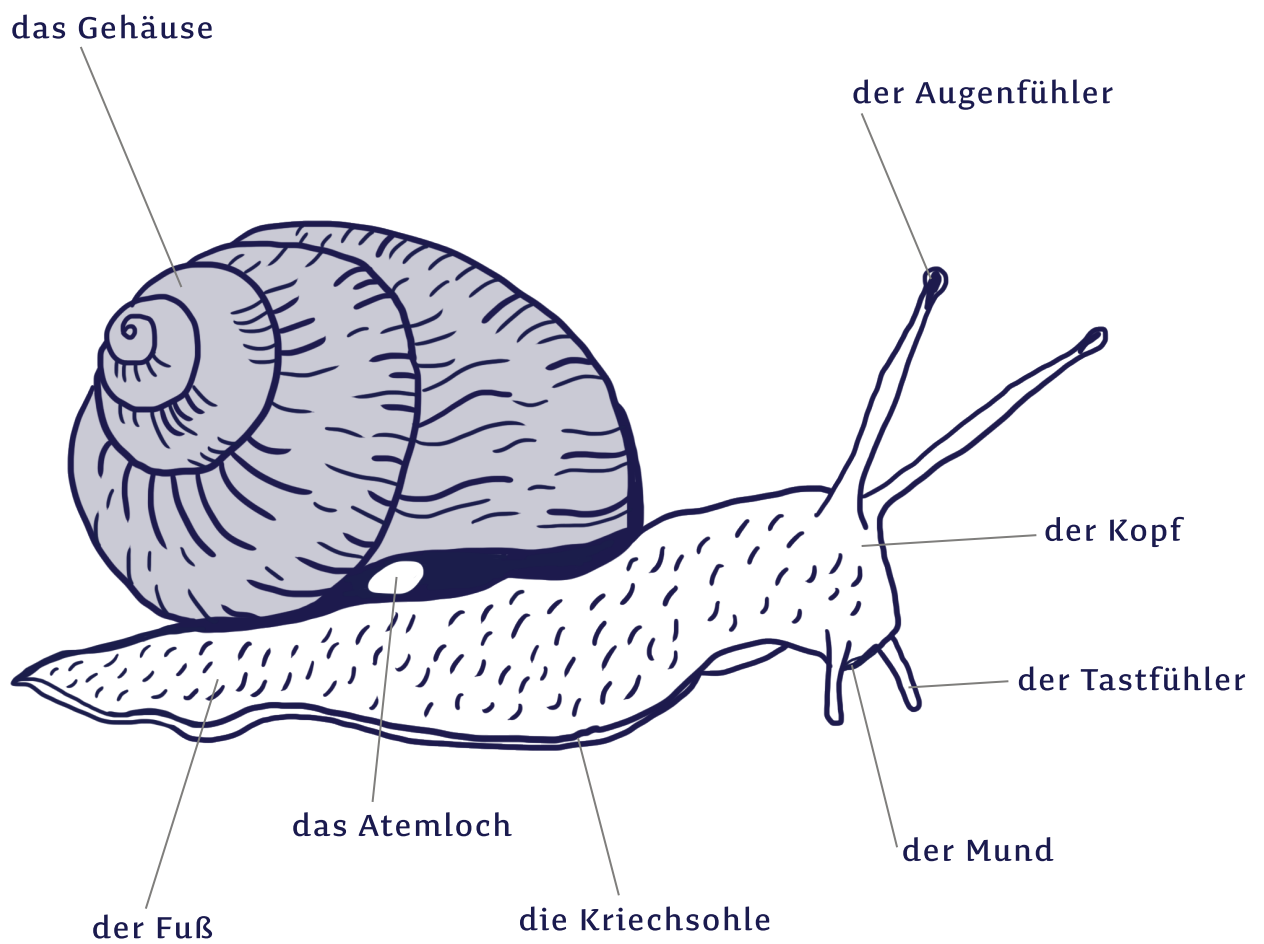

4. Wie heißen die Körperteile des Hummers? Ergänze.

[Empty rectangular box for the student's name]

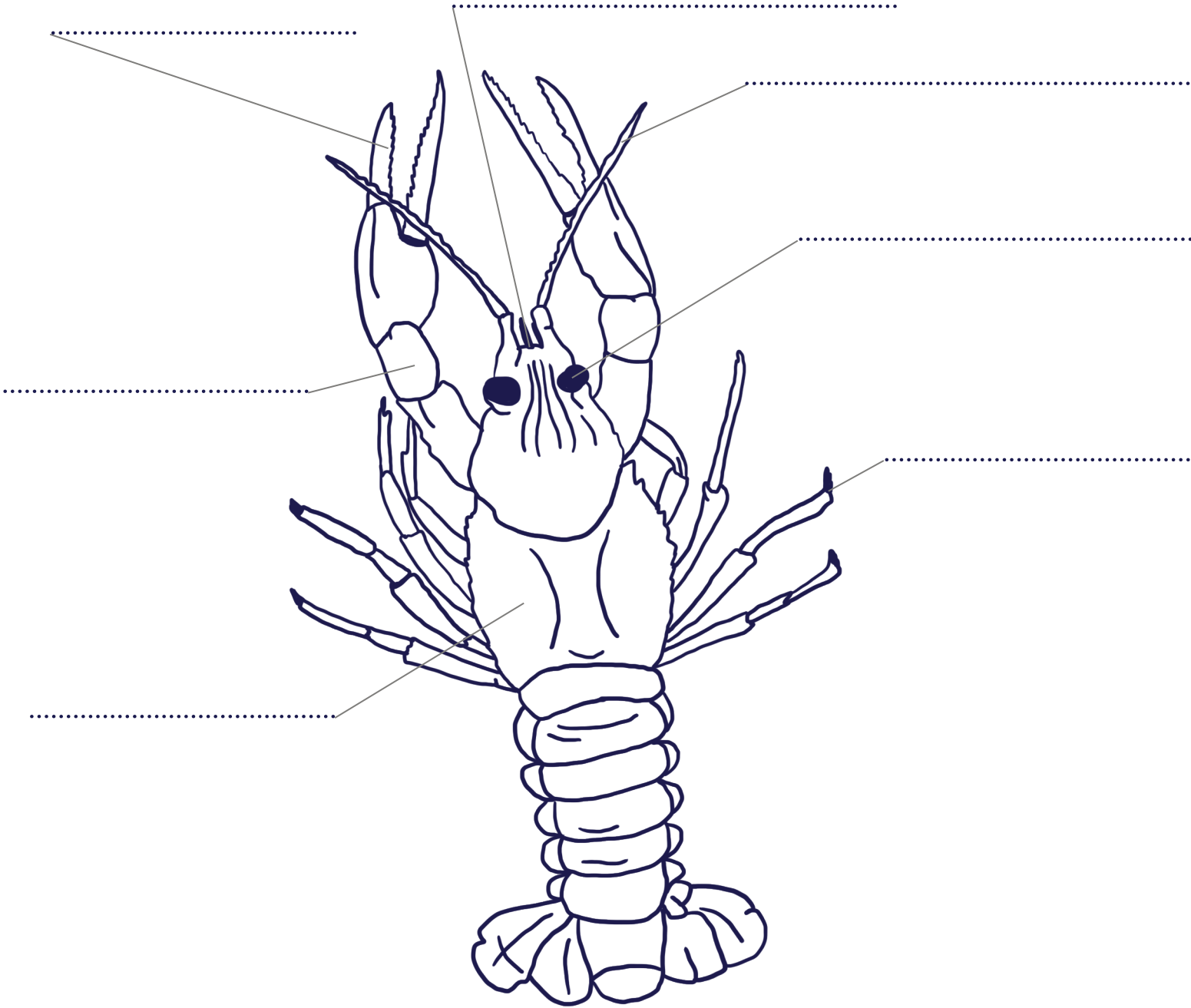

| | | | |
|--------|------|--------|---------|
| Schere | Maul | Hummer | Auge |
| Panzer | Bein | Klaue | Antenne |

Körperteile des Hummers

Hummer

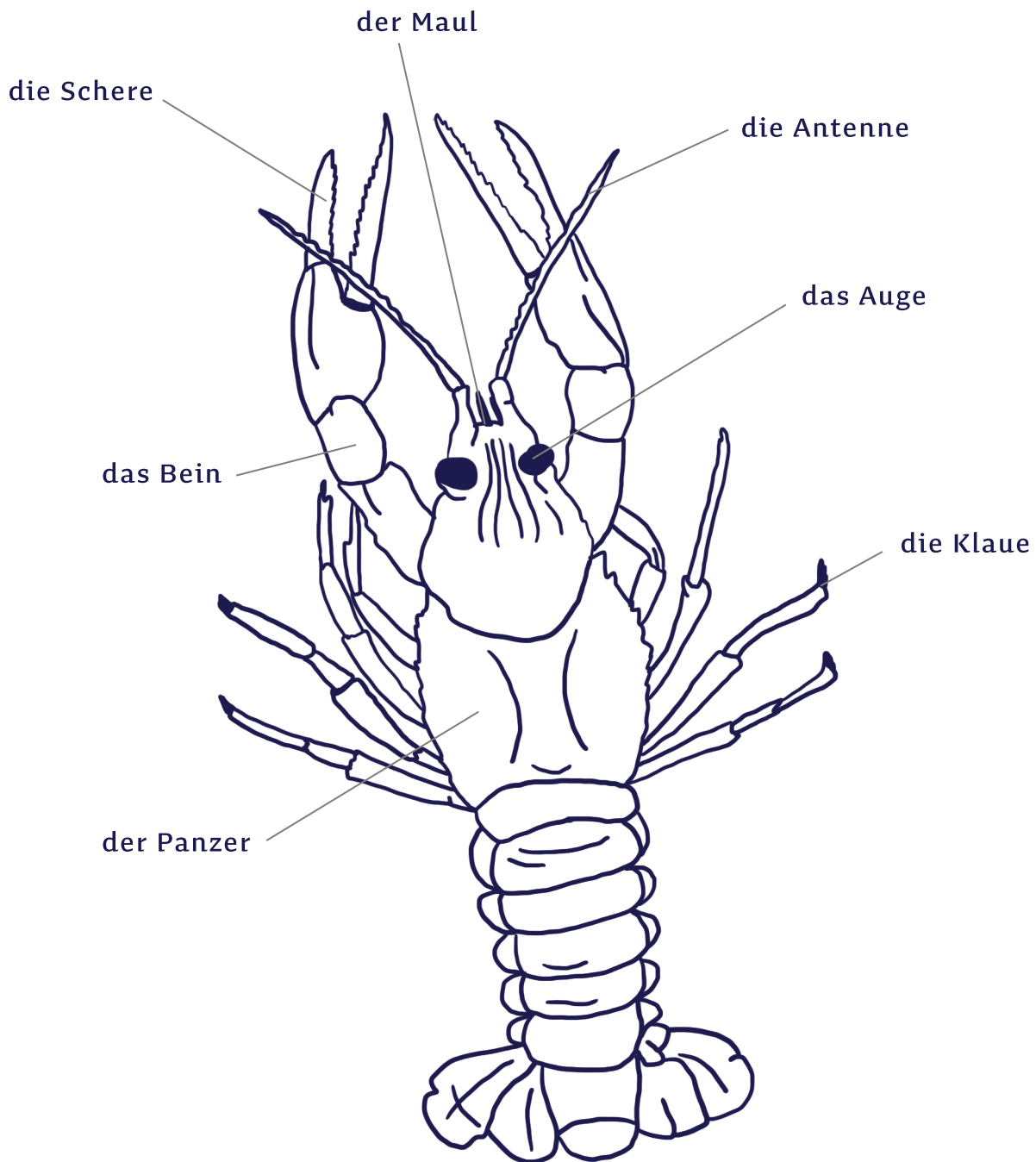

5. Kreuzworträtsel

Wie heißen die Tiere? Löse das Rätsel.

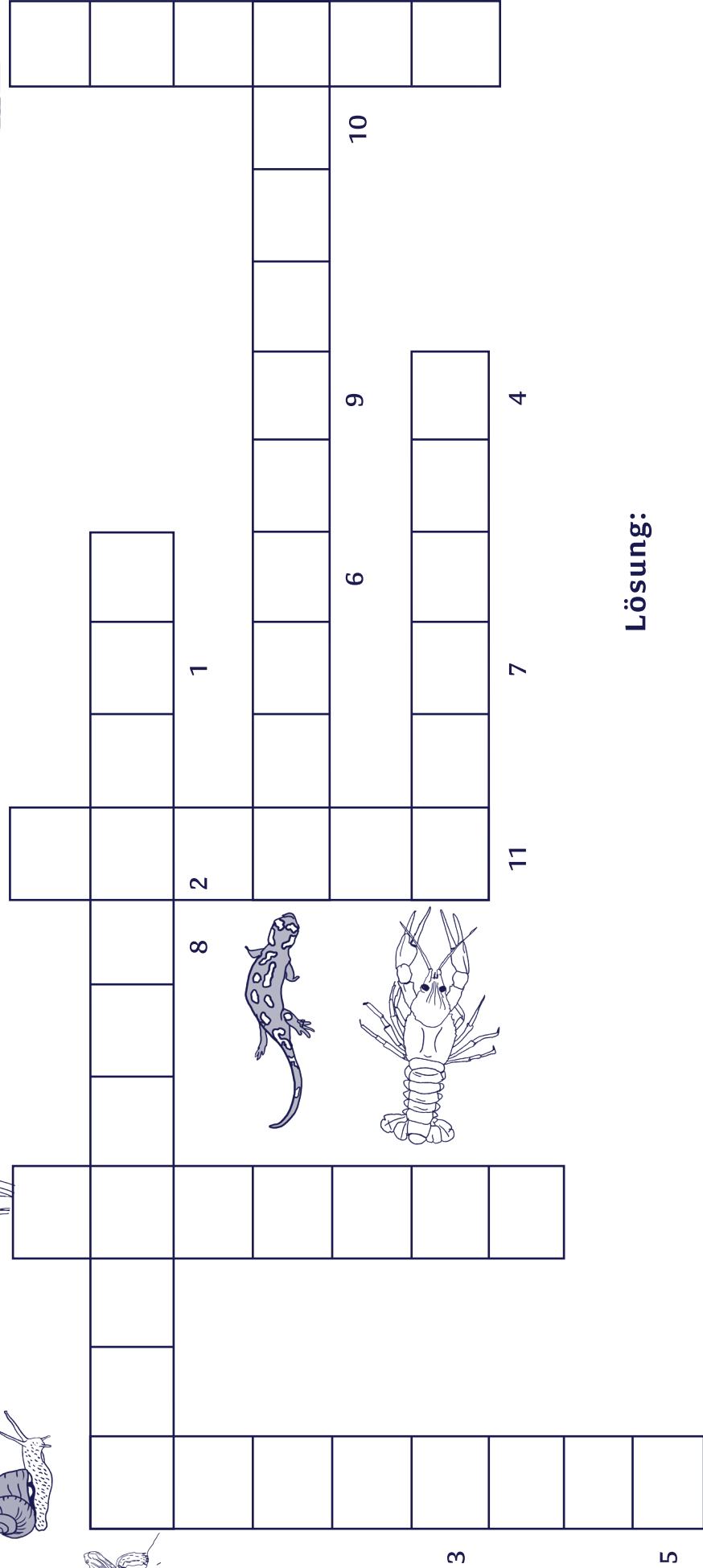
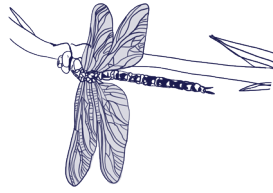

Lösung:

1 2 3 4 5 6 7 8 9 10 11