

## ПРИЛОЖЕНИЕ 3

**ОБРАЗЦЫ АНКЕТ****Тема «Освещенность»**

Что учителя и учащиеся нашего класса думают об уровне освещенности в разных школьных помещениях?

Какой уровень освещенности они воспринимают наиболее комфортным?

Это анкетирование проводится анонимно.  
Пожалуйста ответьте на следующие вопросы:

**Ваш возраст:** \_\_\_\_\_

**1. Как Вы оцениваете освещение в следующих школьных помещениях**  
**Отметьте от 1 (очень плохо) до 5 (очень хорошо)**

|             | 1 | 2 | 3 | 4 | 5 |
|-------------|---|---|---|---|---|
| Класс       |   |   |   |   |   |
| Коридор     |   |   |   |   |   |
| Гардероб    |   |   |   |   |   |
| Столовая    |   |   |   |   |   |
| Учительская |   |   |   |   |   |
| Библиотека  |   |   |   |   |   |

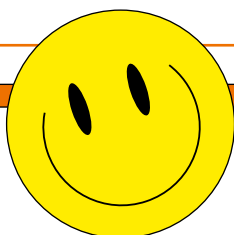

**2. Напишите, что именно Вам не нравится, например: слишком темно - слишком ярко - плохое освещение в отдельных местах (например, у доски) - плохо видно за столами/партами) и другое.**

| Помещение | Недостатки в освещении |
|-----------|------------------------|
| 1.        |                        |
| 2.        |                        |
| 3.        |                        |
| 4.        |                        |
| 5.        |                        |
| 6.        |                        |
|           |                        |



2. Напишите, что именно Вам не нравится, например: слишком темно - слишком ярко - плохое освещение в отдельных местах (например, у доски) - плохо видно за столами/партами) и другое.

Помещение

Мои предложения

1.

2.

3.

4.

5.

6.



Спасибо за Ваше участие!

# Тема «Расположение источников света»

Как расположены источники света в рабочих зонах у учителей и учеников нашего класса дома?

Это анкетирование проводится анонимно.  
Пожалуйста ответьте на следующие вопросы:



**Ваш возраст:** \_\_\_\_\_

## 1. Какого цвета потолок и стены в помещении, где Вы работаете/выполняете домашние задания?

Потолок: \_\_\_\_\_

Стены: \_\_\_\_\_

## 2. Где именно Вы работаете? Отметьте и/или впишите нужное, можно отметить все необходимые варианты:

За письменным столом

За компьютером

Другое

## 3. Тень: Отметьте на вопрос и впишите нужное

Падает ли тень на Ваше рабочее место?

☐ Да

☐ Нет



С какой стороны падает тень? Впишите нужное  
...

#### 4. Где расположен источник искусственного света?

Опишите, если можно нарисуйте схематично

...

Место для рисунка

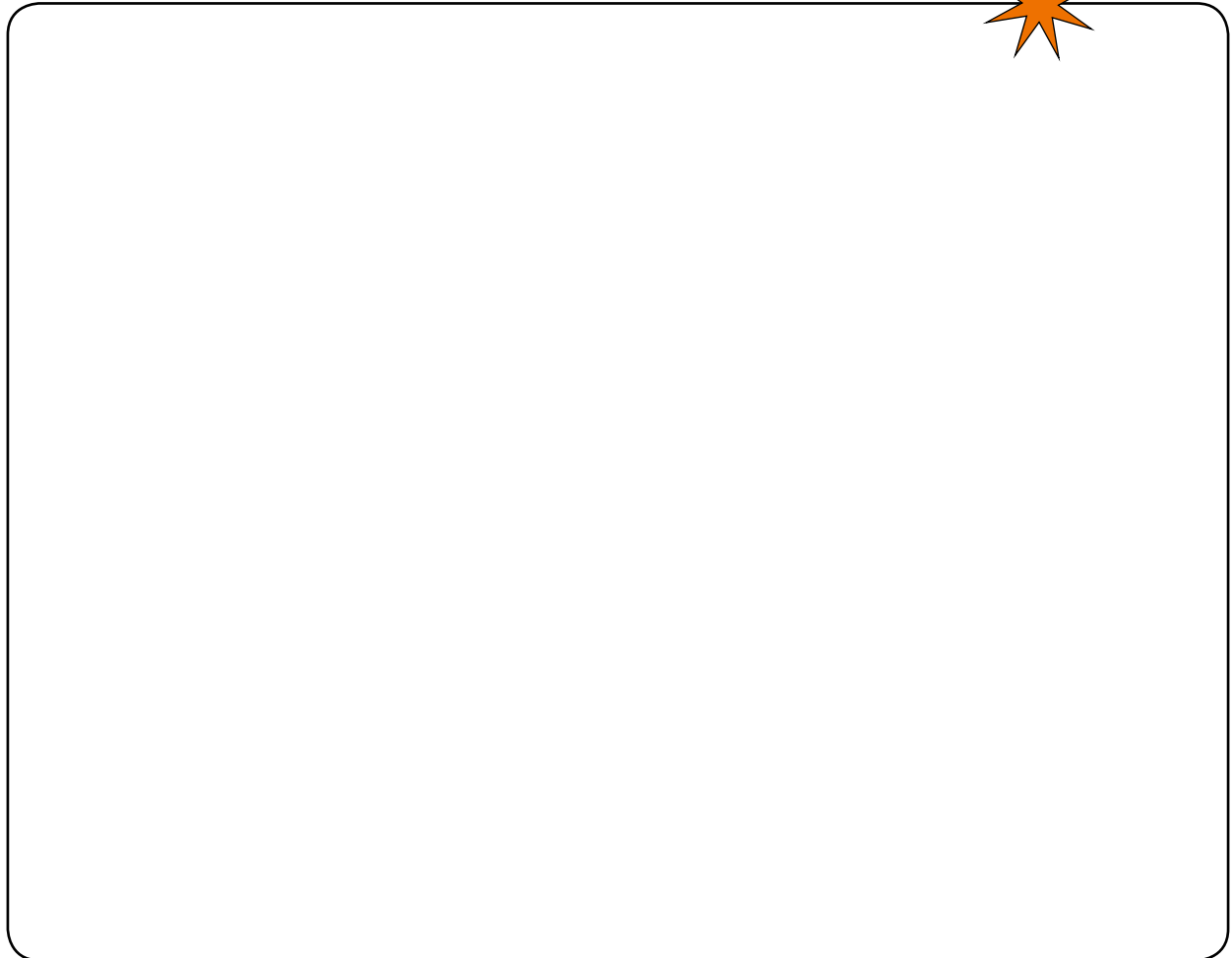

#### 5. Какой именно это источник? Отметьте необходимое, впишите нужное

- ☐ Настольная лампа
- ☐ Потолочные светильники
- ☐ Торшер
- ☐ Настенные светильники

Другое: впишите нужное

...

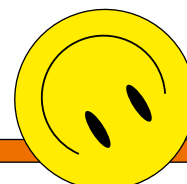

**6. Лампочки какого вида и какой мощности Вы используете?**

| Тип ламп       | Мощность ватт |
|----------------|---------------|
| Накаливания    |               |
| Светодиодные   |               |
| Люминесцентные |               |
| Галогенные     |               |

**7. Где расположены источники естественного света (окна) по отношению к Вашему рабочему месту? Отметьте необходимое, впишите нужное**

- ☐ Справа  
☐ Слева  
☐ Впереди  
☐ Позади



Другое: впишите нужное

...

**8. На какой высоте от Вашего рабочего места расположен источник искусственного света? Впишите показатель высоты в метрах и сантиметрах**

...

**9. Как падает свет на Ваше рабочее место? Отметьте необходимое, впишите нужное**

- ☐ Справа  
☐ Слева  
☐ Сверху  
☐ Снизу  
☐ На уровне глаз  
☐ На уровне плеч



Другое: впишите нужное

...

**10. Падает ли свет непосредственно на Ваше рабочее место?****Отметьте необходимое, впишите нужное**☐ На монитор компьютера☐ На поверхность стола☐ На клавиатуру

Другое: впишите нужное

...

**11. Сколько часов без перерыва Вы обычно работаете за своим рабочим местом?****Впишите количество часов**

...

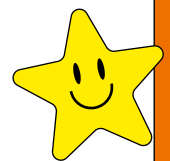
**Спасибо за Ваше участие!**

# Тема «Лампочки»

Как учителя и школьники нашего класса воспринимают освещение от разных видов лампочек?

Это анкетирование проводится анонимно.  
Пожалуйста ответьте на следующие вопросы:

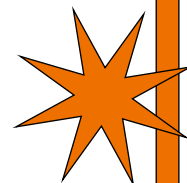

Ваш возраст: \_\_\_\_\_

## 1. Как Вы оцениваете освещение дома в следующих помещениях: Отметьте от 1 (очень плохо) до 5 (очень хорошо)

|   | 1 | 2 | 3 | 4 | 5 |
|---|---|---|---|---|---|
| Помещение, где Вы работаете/выполняете домашние задания |   |   |   |   |   |
| Помещение, где Вы отдыхаете                             |   |   |   |   |   |
| Помещение, где Вы принимаете пищу                       |   |   |   |   |   |
| Коридор   |   |   |   |   |   |

## 2. Напишите, что именно Вам не нравится, например: слишком темно - слишком ярко - плохое освещение в отдельных местах (например, там, где вы отдыхаете, работаете, принимаете пищу) - плохо видно за рабочим столом и/или другое.

| Помещение | Недостатки в освещении |
|-----------|------------------------|
| 1.        |                        |
| 2.        |                        |
|           |                        |





3.

4.

5.

**1. Какого цвета потолок и стены в помещении, где Вы работаете/выполняете домашние задания?**

Потолок: \_\_\_\_\_

Стены: \_\_\_\_\_

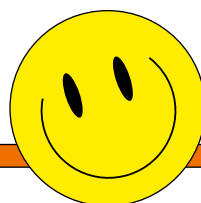
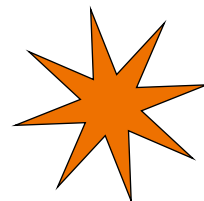

**4. Где расположены источники естественного света (окна) разных помещений?  
Отметьте необходимое, впишите нужное**

**4. 1. В помещении, где вы работаете**

- ☐ Справа
- ☐ Слева
- ☐ Впереди
- ☐ Позади

Другое: впишите нужное

...



**4. 2. В помещении, где Вы принимаете пищу**

- ☐ Справа
- ☐ Слева
- ☐ Впереди
- ☐ Позади

Другое: впишите нужное

....



**4. 3. В помещении, где Вы отдыхаете**

- ☐ Справа
- ☐ Слева
- ☐ Впереди
- ☐ Позади

Другое: впишите нужное

...



**5. Лампочки какого вида и какой мощности Вы используете?**  
**Отметьте необходимое, впишите нужное**



**5.1. У своего рабочего места**

| Тип ламп       | Мощность ватт |
|----------------|---------------|
| Накаливания    |               |
| Светодиодные   |               |
| Люминесцентные |               |
| Галогенные     |               |

**5.2. В помещении, где Вы работаете/делаете домашние задания**

| Тип ламп       | Мощность ватт |
|----------------|---------------|
| Накаливания    |               |
| Светодиодные   |               |
| Люминесцентные |               |
| Галогенные     |               |

**5.3. В помещении, где Вы отдыхаете**

| Тип ламп       | Мощность ватт |
|----------------|---------------|
| Накаливания    |               |
| Светодиодные   |               |
| Люминесцентные |               |
| Галогенные     |               |



**Спасибо за Ваше участие!**

# Тема «Цвет»

Как учителя и ученики нашего класса воспринимают разные цвета разных школьных помещениях и дома?

Это анкетирование проводится анонимно.  
Пожалуйста ответьте на следующие вопросы:



**Ваш возраст:** \_\_\_\_\_

## 1. Какие цвета вы любите? Впишите все цвета

...

## 2. Какого цвета потолок и стены у Вас дома в разных помещениях? Нравятся ли Вам эти цвета?

### 2.1. В помещении, где Вы работаете/выполняете домашние задания?

| Цвет    | Нравится ли Вам этот цвет?                                  |
|---------|---|
| Потолок | <input type="checkbox"/> Да<br><input type="checkbox"/> Нет |
| Стены   | <input type="checkbox"/> Да<br><input type="checkbox"/> Нет |

### 2.2. В помещении, где Вы принимаете пищу?

| Цвет    | Нравится ли Вам этот цвет?                                  |
|---------|---|
| Потолок | <input type="checkbox"/> Да<br><input type="checkbox"/> Нет |
| Стены   | <input type="checkbox"/> Да<br><input type="checkbox"/> Нет |



**2.3. В помещении, где Вы отдыхаете?**

| Цвет    | Нравится ли Вам этот цвет?                                  |
|---------|---|
| Потолок | <input type="checkbox"/> Да<br><input type="checkbox"/> Нет |
| Стены   | <input type="checkbox"/> Да<br><input type="checkbox"/> Нет |

**2.4. В коридоре?**

| Цвет    | Нравится ли Вам этот цвет?                                  |
|---------|---|
| Потолок | <input type="checkbox"/> Да<br><input type="checkbox"/> Нет |
| Стены   | <input type="checkbox"/> Да<br><input type="checkbox"/> Нет |



**3. Какие цвета вы бы предпочли у себя дома в разных помещениях? Впишите цвет, объясните почему Вы предпочитаете этот цвет в данном помещении**

**3.1. В помещении, где Вы работаете/выполняете домашние задания**

| Впишите цвет | Почему вы предпочитаете этот цвет |
|--------------|-----------------------------------|
| Потолок      |                                   |
| Стены        |                                   |

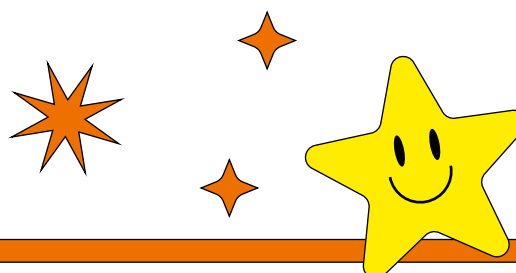

**3.2. В помещении, где Вы принимаете пищу**

| Впишите цвет | Почему вы предпочитаете этот цвет |
|--------------|-----------------------------------|
| Потолок      |                                   |
| Стены        |                                   |

**3.3. В помещении, где Вы отдыхаете**

| Впишите цвет | Почему вы предпочитаете этот цвет |
|--------------|-----------------------------------|
| Потолок      |                                   |
| Стены        |                                   |

**3.4. В коридоре**

| Впишите цвет | Почему вы предпочитаете этот цвет |
|--------------|-----------------------------------|
| Потолок      |                                   |
| Стены        |                                   |

**Спасибо за Ваше участие!**

